

Ensemble, nous sommes forts

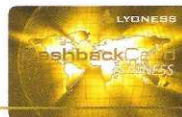



Aller plus loin ensemble

L'idée de Lyonesse est simple et géniale : „De l'argent en retour lors de chaque achat.“ Ce principe relie de plus en plus de personnes et d'entreprises issues de différents pays et secteurs d'activité. Participez vous aussi à une idée exceptionnelle!



CEO Hubert Freidl,
Lyonesse Holding Europa AG

Les avantages en résumé

- 1-2% de remboursement immédiat
- 2 x 0,5% de bonus de l'amitié
- et d'autres pourcentages (%) pour des remboursements supplémentaires
- De l'argent en retour lors de chaque achat
- Dans différents pays et secteurs d'activité
- Une seule carte d'avantages auprès de dizaines de milliers d'entreprises partenaires

Trois manières d'acheter

Lors d'un achat avec Lyonesse, vous recevez tout simplement de l'argent comptant en retour sur votre compte.

Les entreprises partenaires vous proposent trois façons différentes d'acheter, afin de mettre à profit vos avantages :

- la carte Cashback
- les bons Cashback
- les boutiques Cashback en ligne

Ensemble, nous sommes forts

De l'argent en retour lors de chaque achat

Cashback Card

Bon Cashback

Boutiques en ligne Cashback

Remboursement immédiat

Bonus de l'amitié

Dans différents pays et secteurs d'activité

Child & Family Foundation

Toute la Belgique achète maintenant en commun



La carte Cashback



Il est si simple de recevoir de l'argent en retour avec votre carte Cashback!

La seule carte d'avantages valable dans différents pays et secteurs d'activité. Présentez votre carte Cashback à la caisse de l'entreprise partenaire de LyoneSS et payez le montant concerné.

Son fonctionnement est le suivant:

- vous cherchez l'entreprise partenaire de la carte Cashback via la recherche en ligne de commerçants
- vous payez les produits ou prestations de service à l'entreprise partenaire
- vous présentez la carte Cashback à la caisse (il ne s'agit pas d'un moyen de paiement, seulement d'un pur support d'information)
- de l'argent comptant est ristourné sur votre compte

Vous trouverez de plus amples informations sur le site www.lyoneSS.be, sous Shopping > Trois manières d'acheter.

Conseil: Les entreprises partenaires de la carte Cashback LyoneSS sont clairement signalées à l'entrée ou près des caisses du magasin.

Acheter dans tous les pays et dans tous les secteurs d'activité

Les bons Cashback



Il est si simple de recevoir de l'argent en retour avec les bons de partenaire originaux!

Via la recherche de commerçants en ligne, vous trouverez rapidement et facilement les entreprises partenaires de votre choix pour les bons Cashback, en activant la case „bons“ dans la fenêtre de recherche de commerçants.

Le fonctionnement est le suivant:

- vous cherchez les entreprises partenaires pour les bons Cashback via la recherche en ligne de commerçants
- vous commandez les bons par écrit, par téléphone ou, tout simplement, en ligne
- vous payez via le compte d'achat de LyoneSS
- de l'argent comptant est ristourné sur votre compte
- vous encaissez ou vous donnez les bons lors de l'achat

Vous trouverez de plus amples informations sur le site www.lyoneSS.be, sous Shopping > Trois manières d'acheter.

Conseil: Sur la boutique de LyoneSS, vous trouverez aussi des bons de partenaire originaux, que vous pouvez commander facilement et rapidement en ligne.

Calculer, commander et bénéficier d'un volume mensuel personnel de bons



Boutiques en ligne Cashback



Il est si simple de recevoir de l'argent en retour sur les boutiques en ligne!

Ouvrez une session avec votre nom d'utilisateur et votre mot de passe sur le site www.lyoness.be, sur votre Bureau en ligne personnel. Ensuite, vous trouvez la boutique partenaire qui convient pour votre achat dans la fenêtre de recherche de commerçants, sous „Boutiques en ligne Cashback „.

Le fonctionnement est le suivant:

- vous ouvrez une session sur le site www.lyoness.be
- vous cherchez un partenaire via la recherche en ligne de commerçants
- vous achetez et payez directement dans le magasin partenaire
- vous recevez de l'argent comptant en retour sur votre compte

Vous trouverez de plus amples informations sur le site www.lyoness.be, sous Shopping > Trois manières d'acheter.

Conseil: Vous trouverez les Questions & Réponses les plus fréquentes sur le site www.lyoness.be, sous QFP.

Commode pour faire du shopping et faire de bonnes affaires à partir de son domicile

Remboursement immédiat de 1-2%

Chez Lyoness, vous recevez de l'argent comptant en retour sur votre compte lors de tous les achats que vous effectuez auprès des entreprises partenaires Lyoness.

- 1-2% lors de tous les achats
- Chaque mardi, vous recevez de l'argent comptant en retour sur votre compte bancaire (versement à partir de 10 euros)

Selon vos dépenses de consommation personnelles, cela peut représenter pour vous plusieurs centaines d'euros sur une année.

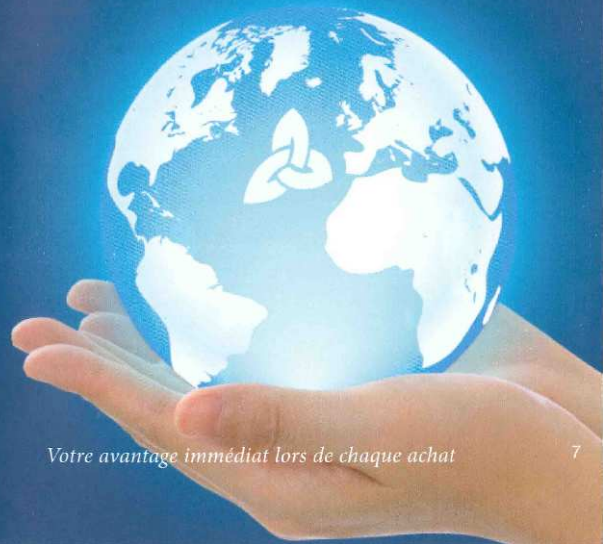

Votre avantage immédiat lors de chaque achat

0,5% de bonus de l'amitié

Nous recommander à d'autres personnes est avantageux! Grâce aux recommandations amicales, LyoneSS est un groupement d'achat en perpétuelle croissance, dont profitent tous les participants. Réservez une joyeuse nouvelle à votre famille et à vos amis, et informez-les, eux aussi, des avantages de LyoneSS. Lorsqu'ils auront été enregistrés avec succès, vos connaissances et amis recevront „de l'argent en retour lors de chaque achat“ et vous en profiterez vous aussi personnellement grâce au bonus de l'amitié offert par LyoneSS.



Le bonus de l'amitié direct et indirect fonctionne comme suit:

- Vous informez des amis et vous les enregistrez sur le site www.lyoneSS.de ou bien avec le ticket de l'amitié
- 0,5% du montant des achats résultant de vos recommandations directes et indirectes est payé cash sur votre compte

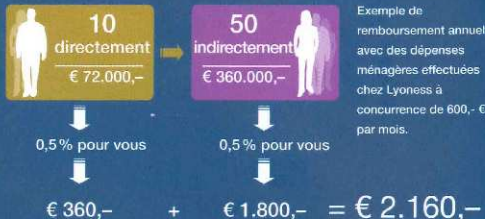

Retirer un profit de différents secteurs et pays

Recevoir de l'argent en retour dans tous les domaines de la vie!

Du petit déjeuner chez le boulanger d'à côté au carburant sur le chemin du travail, de l'aménagement personnel du temps libre aux voyages de vacances et à l'étranger – les avantages LyoneSS ne connaissent aucune limite.

Achetez et profitez de ces avantages auprès des entreprises partenaires dans un grand nombre de pays européens. En Europe, des milliers d'entreprises partenaires appartenant aux différents secteurs d'activité se tiennent à votre disposition.

Vous trouverez une vue d'ensemble actuelle de toutes les entreprises partenaires – au niveau national et international – sur le site web de LyoneSS: www.lyoneSS.be



S'enregistrer une seule fois – profiter sans limites

La Child & Family Foundation

Donner une instruction – recevoir la vie

Nous, les clients de Lyoness, les partenaires commerciaux, les entreprises partenaires et les collaborateurs, nous formons ensemble la base.



Le but de la Child & Family Foundation de Lyoness est, selon le principe „Donner une instruction – recevoir la vie“, d'aider les gens nécessiteux.



Grâce à des recommandations amicales à d'autres personnes et grâce à des achats quotidiens auprès d'entreprises partenaires de Lyoness, nous donnons ensemble un signal.



Grâce à notre carte Cashback et à nos boutiques en ligne Cashback, lors de chaque achat, une partie de la marge commerciale est immédiatement affectée à des projets d'assistance et d'éducation nationaux et internationaux.

Vous trouverez de plus amples informations sur le site www.lyonessfoundation.org



*Vous aussi, apportez votre aide –
chaque achat compte*



Des dizaines de milliers d'entreprises partenaires dans toute l'Europe... (Extrait)



AT

AT

SK

AT

AT

RO

AT



AT

AT

HU, RO

SK

RO

SK

HU, RO



AT

AT, HU, SI, SK, CZ

AT, CZ, HR, HU

AT

AT, SI, CH

AT

AT, SI



AT, HU, SK, DE

AT, SI

AT, HU, SI, DE

AT

DE

HU, RO, BG

PL, HU



AT

AT, SI, TR, DE, CH, PL

AT, DE, CH

UK, IT

AT

AT, DE, HU, SK, SI

AT, DE



AT, DE

UK

HU, SK, SI

AT

AT, IT

AT, SK

AT

Stand: 15.06.2010

Vous trouverez la vue d'ensemble actualisée en permanence, reprenant toutes les entreprises partenaires de votre pays, sur le site www.lyoness.be.

constitue la base de vos avantages.

„De l'argent en retour lors de chaque achat“ pour vous et pour vos amis.

Aller plus loin ensemble



Le travail en équipe fait la force



Une idée s'impose

Remises résiduelles

Positions

Système de décompte

Commission de système

Acomptes

Catégorie économique

Carrière & Packages d'acomptes

Première commande & Enregistrement

Une idée s'impose

Le secret de LyoNESS réside dans la dynamique de l'idée. La constitution stratégique d'un réseau international de commerçants et de clients crée une situation WIN-WIN-WIN unique en son genre.



LyoNESS Holding Europe AG

- Fondation : 2 juillet 2003
- 32 pays européens inclus dans la structure
- Plus de 300 collaborateurs
- Des dizaines de milliers d'entreprises partenaires
- 50 millions de clients potentiels
- Les sociétés de service LyoNESS
(Management, services de données, eBiz)
- La Child & Family Foundation de LyoNESS





Le gain en retour sur vos achats

Du fait de vos achats via Lyoness s'accumulent ce que nous appelons des remises résiduelles (la remise totale moins le remboursement immédiat et le bonus de l'amitié) qui restent sur votre compte de position.

Exemple: achat pour 300 €, - avec 8% de remise totale pour le client

2% Remboursement immédiat € 6,-	0,5% Bonus de l'amitié direct € 1,50	5% Compte de position personnel € 15,-
	0,5% Bonus de l'amitié indirect € 1,50	

Environ 1% de la remise convenue contractuellement avec l'entreprise partenaire est attribué à Lyoness (administration).

Chaque fois que 50 € se sont accumulés sur votre compte de position apparaît ce que nous appelons une position.

Quel est l'objectif d'une position?



L'objectif de chacune de vos positions (remises résiduelles) est que vous gagniez en retour 450,- € en cash sur votre compte (remboursement sur les achats).

Ainsi se créent chaque année des centaines de positions (remises résiduelles)

Exemple: vous transmettez les avantages Lyoness à dix personnes. Ces dix personnes retransmettent les avantages Lyoness chaque fois à 5 personnes. Il peut en résulter en un an des centaines de positions dans votre ligne de vie.

Un volume d'achat mensuel via Lyoness de chaque fois 600,- € en moyenne par ménage produit 4 positions chaque année.

Le nombre de positions dépend des achats effectués via Lyoness auprès d'entreprises partenaires de Lyoness et des remises résiduelles qui en découlent.

Positions (remises résiduelles) découlant d'achats propres et d'équipe



Des avantages via des remises résiduelles de votre ligne de vie



Introduction des positions dans le système binaire de décompte

Binaire veut dire „deux“. Cela signifie qu’une position est toujours suivie de deux autres.

Toutes les positions de votre ligne de vie (indépendamment de la façon dont elles sont apparues) sont introduites dans votre système de décompte personnel. En outre, elles sont ajoutées à vos positions existantes.

Si votre position (remises résiduelles) est suivie de 70 autres positions (35 en haut) (35 en bas), vous recevez 450,- € de remboursement sur les achats.

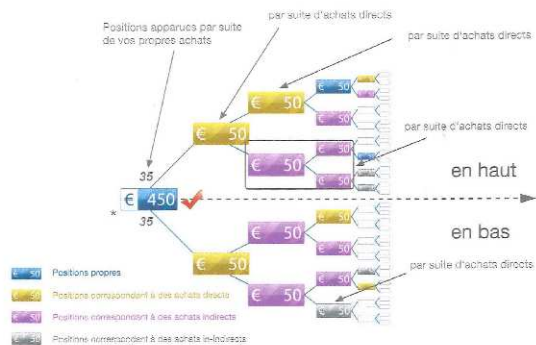

La commission de système

Au remboursement sur les achats (450,- € par position) s’ajoute également ce que nous appelons la commission de système (132,- € par position). Pour que la commission de système soit payée, la condition suivante doit être remplie: quatre recommandations directes, avec chaque fois au moins une position dans le système de décompte de Lyonesse. Indépendamment de la façon dont la position est apparue et de l’endroit où elle est apparue.

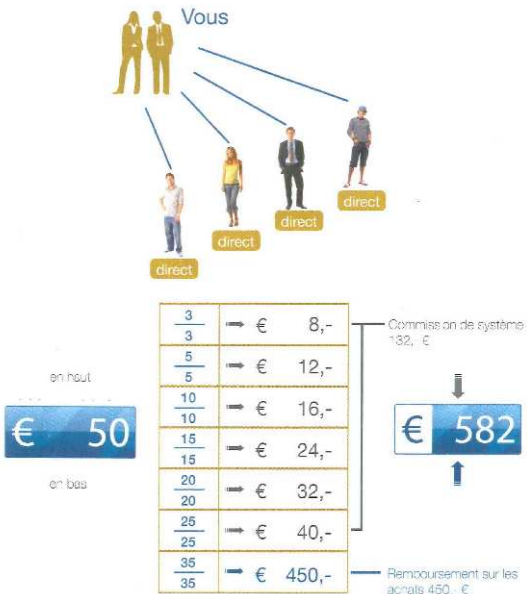



Gagner sur vos achats futurs grâce à un acompte

Les acomptes sur achats ou produits futurs sont courants de nos jours dans l'économie. Tout acompte versé à LyoneSS établi à l'avance la remise totale et est converti en positions qui sont introduites dans le système binaire de décompte.



L'objectif de chacun de vos acomptes (positions) est que vous gagniez un boni sur achats de 450,- € (crédit sur achats)

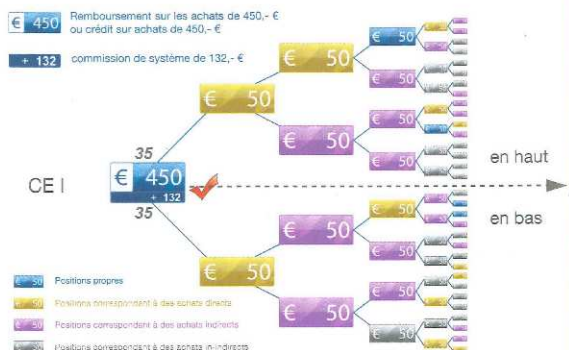

Explication: Comme pour tout acompte, vous pouvez également verser à tout moment un montant chez LyoneSS, compte tenu du code des marges commerciales (CMC) de LyoneSS. Vous pouvez ensuite utiliser le montant total (acompte + montant payé) auprès de l'une de nos nombreuses entreprises partenaires à titre de bon pour vos achats.

Des acomptes intelligents dans les 3 premières catégories économiques

LyoneSS travaille, au total, avec cinq catégories économiques. Cela signifie que des positions apparaissent par suite de „remises résiduelles sur achats“ ou d'„acomptes“ dans cinq catégories économiques (CE I à CE V).

Les 3 premières catégories économiques

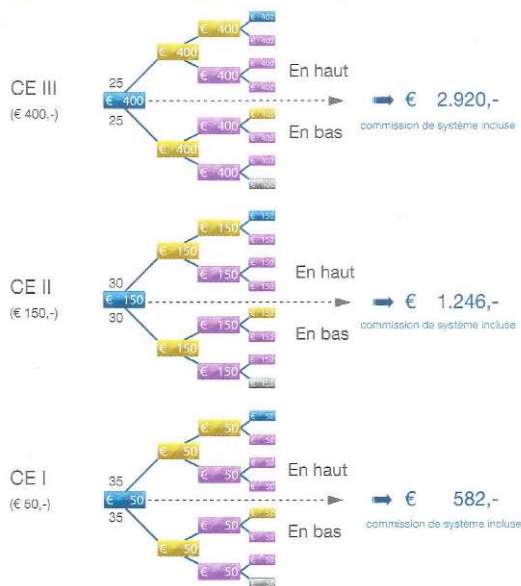

Explication: Vous trouverez sur Internet, sur le site www.lyoneSS.be, pour toutes les catégories économiques, le plan de remboursement et le plan économique relatifs au remboursement sur les achats, au crédit sur achats et à la commission de système.

Le package Business

Le package Business de Lyonesse
Le départ idéal pour votre
entreprise

Acompte € 2.000,-
Gain: € 16.572,-

Exemple: Package Business*

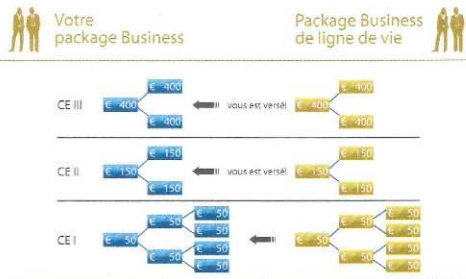

Bénéfice : 16.572,- €

* Le package Business de Lyonesse établit un acompte sur achats futurs d'un montant de 2.000,- €, qui est introduit dans le système de décompte binaire des trois premières catégories économiques. Une fois le gain correspondant à ces acomptes complété (par les remises résiduelles qui s'ensuivent en raison d'achats et/ou d'acomptes sur achats futurs), des crédits sur achats et des commissions de système se constituent à concurrence de 16.572,- €. Les acomptes sur achats futurs effectués avec Lyonesse ne sont ni des investissements ni des bonis sur achats, mais ils représentent la remise totale préalable.



Package Client

Package Client Lyonesse
pour optimiser vos
achats futurs

Acompte: € 350,-
Gain: € 4.074,-

Exemple: le package Client*

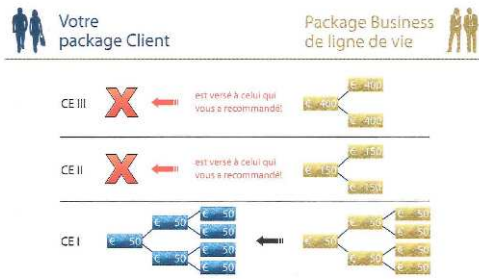

Bénéfice : 4.074,- €

* Une fois le gain correspondant à ces acomptes complété (par les remises résiduelles qui s'ensuivent en raison d'achats et/ou d'acomptes sur achats futurs), des crédits sur achats et des commissions de système se constituent à hauteur de 4.074,- €. Les acomptes sur achats futurs effectués avec Lyonesse ne sont ni des investissements ni des bonis sur achats, mais ils représentent la remise totale préalable.



Package Business:



Une fois le gain complet
crédit sur achats € 10.500,-
commission de système € 6.072,-



Package Client:



Une fois le gain complet
crédit sur achats € 3.150,-
commission de système € 924,-





Feuille de route pour l'Europe

La feuille de route se subdivise en trois phases principales. Le calcul type par phase pour chaque pays résulte de chiffres empiriques basés sur les sociétés locales LyoneSS les plus performantes. Le respect des trois phases garantit la constitution structurée et ciblée de l'infrastructure du pays en vue du développement du réseau de commerçants, de clients et de vente. Chaque phase atteinte constitue la base de l'étape suivante. La réalisation au bon moment de chaque étape garantit une croissance aussi rapide que possible.

Phase I

- Examen des lois du pays
- 100 personnes avec le package Business - First National Business Meeting (LYONESS Holding)
- 300 personnes avec le package Business-Fondation de la société locale

Phase II

- Raccordement des boutiques en ligne
- Constitution de la structure globale des chaînes de magasins partenaires (bons)
- Constitution du réseau de petites et moyennes entreprises (PME)
- Constitution du réseau de vente conformément au calcul spécifique au pays (7/3/3)

Phase III

- Chaînes de magasins partenaires (élément central: la carte Cashback, y compris la réorganisation des partenaires pour les bons)
- PME : programme de client régulier
- Enregistrement des clients finaux (Duplication par la Sales & SME Core-Team)
- Soutien des médias pour la poursuite de la constitution du réseau de commerçants et de vente

Phase I	Phase II		Phase III	
Examen des lois du pays	Constitution du réseau de vente conformément au calcul spécifique au pays (7/3/3)		Constitution du réseau de clients finaux	
300 partenaires Business (7/3/3)	Commande de bons € 300,-	Plus petit acompte € 150,- (3/0/0)	Campagne auprès des clients par l'équipe Sales & SME	Campagne de promotion Cashback Sales
	Boutiques en ligne/ Bons Chaînes de magasins	Installation de la carte Cashback PME des points d'acceptation	Installation de la carte Cashback des chaînes de magasins	Installation de la carte Cashback des chaînes de magasins Commercial
	50%	50%	3-5 mois	
Fondation de la société locale			Duplication par la Sales & SME Core-Team	

Conseil: Vous trouverez des informations détaillées dans la zone de téléchargement du site www.lyoneSS.be



Vers le succès en trois étapes

- ✓ **Acompte sur les achats futurs**
Le gain de vos crédits sur achats
- ✓ **Effectuer un premier achat**
au moyen de bons Cahsback originaux, de la carte Cashback ou des boutiques en ligne Cashback
- ✓ **Nous recommander activement**
Construisez-vous votre Business and Shopping Community.
Mettez aussi à profit les Lyoness Events.
Vous trouverez tous les rendez-vous sur le site www.lyoness.be

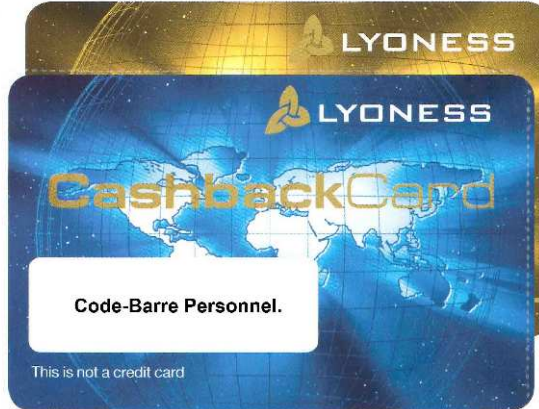

Défaîtes l'emballage de votre carte Cashback provisoire et utilisez-la immédiatement. Vous recevrez votre carte Cahsback personnalisée par la poste, sans frais, sur la base de votre première commande de bons d'une valeur d'au moins 300,- €, ou d'une commande avec un acompte minimal de 150,- € (de la catégorie économique I).



Décidez maintenant de votre avenir!

Assurez-vous de votre part de marché

- 1 Devenir client de Lyonesse
De l'argent en retour lors de chaque achat
- 2 Utiliser la publicité amicale
Commander au moins 5 tickets Business
- 3 Optimisation des achats ou développement des affaires
Package Client ou Package Business
- 4 Assister au prochain Lyonesse Event
Des informations de première main
- 5 Constituer une Business Team
Vos 4 premiers partenaires Business

Nom	Numéro de téléphone
1.	
2.	
3.	
4.	

- ✓ Objectif
- ✓ Plan
- ✓ Confiance
- ✓ Pensée positive
- ✓ Enthousiasme
- = Succès
(indépendance financière, etc.)





Retirez encore plus d'avantages de Lyonesse

- ✓ La possibilité de faire des affaires dans différents pays et secteurs d'activité (affaires internationales)
- ✓ Un départ sans risque pour votre entreprise (acompte + montant payé = valeur du bon)
- ✓ Profiter de volumes d'achat quotidiens au niveau mondial (revenu passif)
- ✓ Une carrière grâce à un démarrage optimal comme partenaire Business (remboursement immédiat de points conformément à l'étape 1; avantage de départ : 2 mois d'économie de temps)

Huit degrés dans votre carrière

Le système de carrière Lyonesse est conçu en vue du développement actif des affaires. En outre, toutes les positions de votre ligne de vie (remises résiduelles résultant d'achats ou acomptes sur achats futurs) sont évaluées en points. Vous trouverez des informations détaillées en vue du calcul de la carrière sur le site www.lyonesse.be



BUSINESS TEAM*			LEADERS TEAM*		PRESIDENTS TEAM*			
DEGRE 1		DEGRE 2	DEGRE 4		DEGRE 5	DEGRE 6	DEGRE 7	DEGRE 8
PIN Carte de visite* Certificat	PIN Carte de visite* Certificat	PIN Carte de visite* Certificat	PIN Carte de visite* Certificat	PIN Carte de visite* Certificat	PIN Carte de visite* Certificat	PIN Carte de visite* Certificat	PIN Carte de visite* Certificat	PIN Carte de visite* Certificat
	Montre LYONESSE	Farde et serviette	GSM Business	Notebook Business	Montre en or LYONESSE	Participation au chiffre d'affaires national	Participation au chiffre d'affaires européen	
Nombre total de points 100	Nombre total de points 200	Nombre total de points 500	Nombre total de points 1200	Nombre total de points 3000	Nombre total de points 8000	Nombre total de points 20000	Nombre total de points 50000	
€ par point 1,250	€ par point 1,625	€ par point 1,875	€ par point 2,125	€ par point 2,375	€ par point 2,625	€ par point 2,875	€ par point 3,125	
Bonus Business par mois € 200,00		Bonus Business par mois € 500,00	Bonus Business par mois € 1.200,00	Bonus Business par mois € 3.000,00	Vous recevrez de plus amples informations sur le bonus Business des étapes 6-8 lors des Lyonesse Business Events officiels.			

Commande de bons



Est chargée de la commande au nom de Lyonesse Holding Europe AG.
Lyonesse Belgium bvba/sprl, Fountain Plaza, Belgicastraat 7, 1930 Zaventem, Nr Entr. 0828.860.446

INFORMATIONS SUR LA COMMANDE (tous les montants sont en euros)		
TYPE DE PAIEMENT	ENTREPRISE PARTENAIRE (NOM/ID)*	BETRAG
Paiement complet		
Paiement complet		
Paiement complet		
Première commande de bons d'une valeur min. de 300,- €		Somme totale

RÉCEPTION DES BONS

- Je viens chercher ma commande dans les bureaux de Lyonesse: Lyonesse Belgium bvba/sprl, Fountain Plaza, Belgicastraat 7, 1930 Zaventem, Tel. +32 2 894 88 80
- Par la poste : (envoi à l'adresse que vous avez indiquée)

Frais d'expédition : pour les commandes de bons d'un montant inférieur à 200,- €, des frais d'expédition de 9,- € sont portés en compte. Les commandes de bons d'un montant supérieur à 200,- € sont expédiées franco domicile (franchise de port).

La commande est exécutée par la société Lyonesse Belgium bvba/sprl, Fountain Plaza, Belgicastraat 7, 1930 Zaventem, TVA, ISE 0828.860.446, pour le compte de la société Lyonesse Holding Europe AG. Cette commande est soumise à la convention commerciale conclue entre la client régulier et la société Lyonesse Holding Europe AG, y compris les conditions générales de vente de cette dernière société. Lyonesse se réserve le droit de refuser ou de ne pas exécuter cette commande sans indication de motif. Nous vous remercions de votre commande, aucun droit de rétractation n'est établi. En accord de manière individuelle selon vos indications en applications sur tous sites. **Il est crucial en fonction de vos besoins personnels particuliers, et/ou, avec la commande du présent bon, le paiement du montant du bon est immédiatement alloué au distributeur agréé (p. 8 à 9) et le li sur la protection des consommateurs (KS-010).

Bon – Acompte

INFORMATIONS SUR LA COMMANDE (tous les montants sont en euros)					
TYPE DE PAIEMENT	NOMBRE DE POSITIONS	ENTREPRISE PARTENAIRE (NOM/ID)*	CE	PRIX UNITAIRE	PRIX TOTAL
Acompte			I	€ 50,-	
Acompte			II	€ 150,-	
Acompte			III	€ 400,-	
Acompte			IV		
Acompte			V		
Première commande avec un acompte minimal de 150,- € (3 x CE I)					Somme totale

Ce paiement constitue un acompte sur achats futurs. Nous faisons expressément constater que vous ne recevez le montant complet sous la forme de bons originaux (acompte = montant payé + montant du bon) que moyennant paiement conformément au code des marchés commerciaux (CMC) de Lyonesse.

INFORMATIONS SUR LE PAIEMENT

- Paiement au moyen d'un virement sur mon compte d'achat
- Paiement au moyen de l'avoir actuel du compte d'achat

Coordonnées bancaires pour la commande:

Lyonesse Holding Europe AG
KBC Bank
Rek./Nr. Compte: 7350 2700 4279
SWIFT/BIC: KRED BE BB
IBAN: BE58 7350 2700 4279

Enregistrement gratuit

(dans le cadre de ma première commande)
Lyonesse Holding Europe AG, Bahnhofstrasse 7, CH-9470 Buchs, Suisse, enregistrée sous le numéro CH-170.3.026.427-4 du bureau du registre de commerce du canton de Saint-Gall registre principal

M./Mme Prénom (personne à contacter dans la société)*

Nom de famille (raison sociale)*

Adresse (rue, numéro)*

Code postal* Localité*

Date de naissance* / (numéro d'identification de la société) (TVA)

GSM*

Adresse e-mail

- Oui, je voudrais recevoir régulièrement l'actualité d'information de Lyonesse ainsi que des informations par SMS
- * Par la présente, je prends connaissance des conditions générales de vente, annexes contractuelles de la société Lyonesse Holding Europe AG (Bahnhofstrasse 7, CH-9470 Buchs) et j'accorde celles-ci

Code-Barre Personnel.

COORDONNEES BANCAIRES (pour vos paiements)

BLZ Organisme bancaire

IBAN

SWIFT/BIC Numéro de compte

Titulaire du compte

RECOMMANDE(E) PAR

Prénom / Nom de famille

Noméro d'identification du client*

Signature de la personne qui recommande*
Transmis conformément aux conditions générales de vente.

*Lieu, date, signature (personne investie de l'autorité parentale) / signature sociale

*Champs obligatoires : des renseignements incomplets ne peuvent pas être acceptés

*Lieu, date, signature du nouveau client (personne investie de l'autorité parentale) / signature sociale

*Champs obligatoires : les renseignements incomplets ne peuvent pas être acceptés

*Vous avez besoin de plus de
renseignements ?*

*Vous êtes intéressé(e) par cette
OPPORTUNITÉ ?*

*Votre décision est prise et
vous souhaitez devenir membre*

...

*N'hésitez pas à me
contacter...*

... via le formulaire du blog

ou

directement :



!!! ATTENTION !!!

Le nombre de Business Partners est limité !!!

N'attendez pas qu'il soit

TROP TARD !!!